

Legenda

1. I docenti sono disponibili all'ascolto e alla discussione dei problemi personali degli allievi
2. Le valutazioni dei docenti sono sempre motivate
3. I docenti sono disponibili alla discussione dei problemi che emergono in classe
4. I docenti si preoccupano che tutti abbiano capito quanto da essi spiegato
5. I docenti assegnano agli allievi carichi di lavoro equilibrati
6. I docenti espongono con chiarezza gli obiettivi delle materie di studio
7. I docenti attribuiscono importanza a quello che dicono gli allievi
8. I rapporti realizzati dal Liceo con la tua famiglia sono soddisfacenti
9. Il clima che si respira in classe è generalmente buono
10. Il clima che si respira nell'Istituto è generalmente buono
11. L'orario scolastico è ben organizzato

12. Le informazioni provenienti dalla segreteria didattica sono chiare e tempestive
13. Le informazioni provenienti dalla presidenza sono tempestive ed esaurienti
14. Le attività dei collaboratori alla presidenza sono di aiuto e di sostegno per gli allievi
15. I laboratori sono attrezzati per lo svolgimento delle attività didattiche
16. I laboratori sono utilizzati adeguatamente
17. Ritengo che la preparazione ricevuta sia all'altezza delle mie aspettative ed interessi
18. Le iniziative e le proposte relative all'offerta didattica dell'Istituto (attività teatrali, sportive, corsi di approfondimento, ecc.) sono soddisfacenti
19. Le attività integrative (sportelli, corsi di recupero ecc.) sono soddisfacenti

I dati sono da intendersi in percentuale; con 1 si intende il minimo livello di soddisfazione con la domanda e con 4 il massimo.

Livello di soddisfazione docenti, 2016-2017

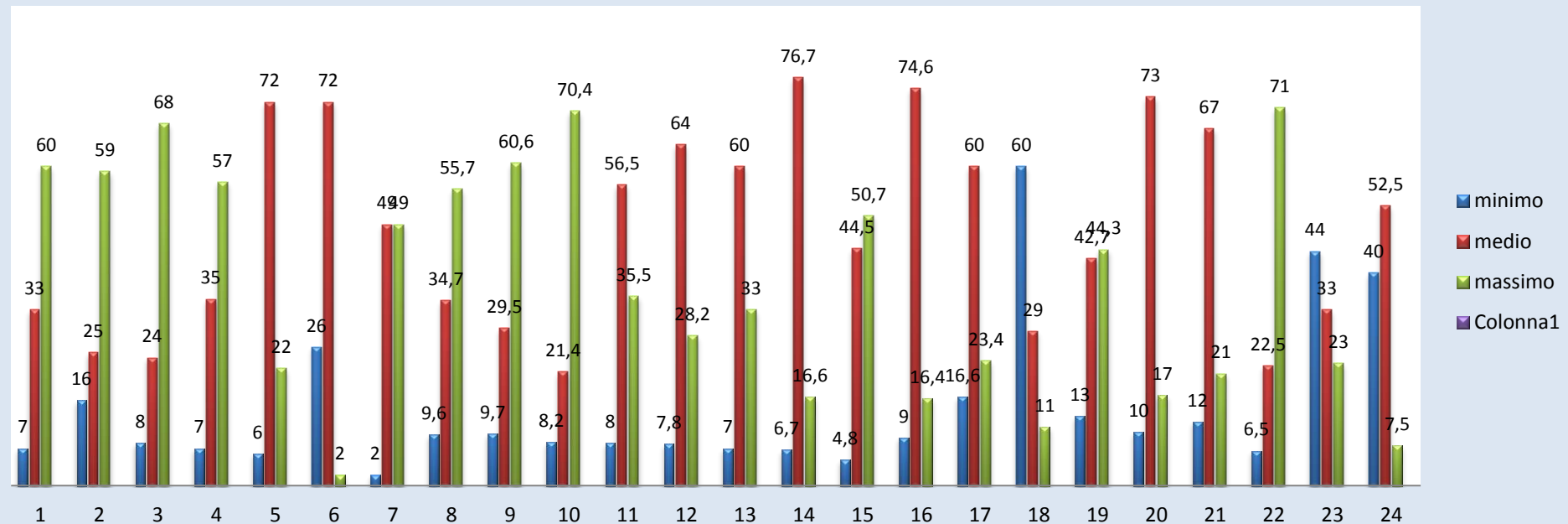

Legenda.

1. Il tempo messo a disposizione dal **DS** per l'ascolto dei Docenti è sufficiente
2. Il **DS** riconosce e valorizza la preparazione professionale dei docenti
3. Il **DS** permette di operare in un clima di fiducia e di incoraggiamento
4. La **Vicepresidenza** aiuta e sostiene la realizzazione di proposte ed iniziative
5. La qualità dei rapporti con i **colleghi** è soddisfacente
6. Esiste condivisione da parte dei **colleghi** sulle proposte di attività
7. La collaborazione fornita dal personale delle **segreterie** ai Docenti è soddisfacente
8. L'aiuto dei **collaboratori** scolastici nella vigilanza degli alunni è soddisfacente
9. La collaborazione degli **aiutanti tecnici** nei laboratori è soddisfacente
10. La pulizia e l'igiene di aule e servizi viene garantita in modo soddisfacente
11. I genitori condividono ed apprezzano le attività integrative ed extracurricolari proposte
12. L'interesse degli allievi nelle attività scolastiche è soddisfacente

13. L'interesse mostrato dagli allievi nelle attività extrascolastiche è soddisfacente
14. I risultati degli allievi sul piano dell'apprendimento sono soddisfacenti
15. Le comunicazioni web sono adeguate e sufficienti
16. I laboratori sono adeguatamente attrezzati
17. Esiste una buona disponibilità del servizio biblioteca
18. Esiste una buona fruibilità del servizio audiovisivi e del centro stampa
19. L'organizzazione dell'orario settimanale delle lezioni è soddisfacente
20. La qualità dei rapporti realizzati con le scuole medie è buona
21. La qualità dei rapporti realizzati con l'Università è buona
22. Il **PTOF** contiene iniziative in grado di soddisfare le finalità educative dell'Istituto
23. I genitori sono disponibili a confrontarsi con i docenti su linee educative comuni
24. Mediamente, i genitori rafforzano l'attività educativa della scuola

I dati sono da intendersi in percentuale

Risultati Questionario Genitori a.s. 2014/2015

Selezionato	Codice	Domande	Livello:1 Mai	Livello:2 Poche volte	Livello:3 Molte volte	Livello:4 Sempre
<input type="checkbox"/>	1	1.1 Viene a scuola volentieri	1	7	38	14
<input type="checkbox"/>	2	Trova interessante il lavoro scolastico	0	8	65	34
<input type="checkbox"/>	3	Rispetta i suoi insegnanti	0	1	12	91
<input type="checkbox"/>	4	2.1 Le comunicazioni della scuola sono efficaci e tempestive	4	10	58	31
<input type="checkbox"/>	5	Le comunicazioni della scuola forniscono un quadro accurato e utile dei progressi di mio figlio	1	14	49	34
<input type="checkbox"/>	6	Mi informo regolarmente sui progressi di mio figlio	0	0	12	90
<input type="checkbox"/>	7	Conosco il Regolamento dell'Istituto		no 17	si 71	
<input type="checkbox"/>	8	Utilizzo il sito web come strumento di informazione		no 4	si 94	
<input type="checkbox"/>	9	Se sì, ritengo che le informazioni siano				
<input type="checkbox"/>	10	3.1 Gli incontri hanno luogo a un'ora per me idonea	17	44	19	11
<input type="checkbox"/>	11	Gli incontri al pomeriggio sono ben organizzati	10	32	30	10
<input type="checkbox"/>	12	Il ricevimento dei genitori al mattino è ben organizzato	4	18	37	29
		4.Cio che dicono i genitori	in disaccordo	poco d'accordo	quasi d'accordo	d'accordo
<input type="checkbox"/>	13	I rapporti con i docenti sono buoni	0	1	25	74
<input type="checkbox"/>	14	4.1 Il Piano dell'Offerta Formativa (POF) è ben strutturato	0	0	30	54
<input type="checkbox"/>	15	Le attività extracurricolari (corsi di lingue, musica,informatica) sono di buona qualità	1	14	28	16
<input type="checkbox"/>	16	I viaggi di istruzione e le uscite didattiche sono ben organizzati	0	6	32	39
<input type="checkbox"/>	17	Gli interventi di recupero sono efficaci	5	12	37	14

<input type="checkbox"/>	18	Gli ambienti scolastici sono puliti e ordinati	0	7	35	40
<input type="checkbox"/>	19	Ritengo sufficiente il tempo che mio figlio dedica allo studio	2	8	27	52
<input type="checkbox"/>	20	Gli insegnanti sono disponibili e comprensivi	1	6	40	48
	21	Le ragioni (anche più di una) per cui ho approvato la scelta di questa scuola				
		5.Il Dirigente Scolastico				
<input type="checkbox"/>	22	5.1 Disponibile per colloqui privati	1	1	7	43
<input type="checkbox"/>	23	Si adopera per garantire una gestione efficiente dell'istituto	0	3	7	62
<input type="checkbox"/>	24	I collaboratori del Dirigente Scolastico sono disponibili nei confronti dei genitori	0	0	7	59
		6.Gli Organi Collegiali				
<input type="checkbox"/>	25	6.1 Sono soddisfatto del funzionamento del Consiglio di Classe	5	7	28	41
<input type="checkbox"/>	26	Sono soddisfatto delle decisioni del Consiglio di Istituto	0	5	46	9
		7.Il Personale non Docente				
<input type="checkbox"/>	27	7.1 Il servizio reso dalla segreteria è adeguato e tempestivo	0	6	6	62
<input type="checkbox"/>	28	Sono soddisfatto/a del servizio reso dai collaboratori scolastici	0	2	7	61
		Indirizzo e Livello seguito nel corso di studi				
<input type="checkbox"/>	27	Indirizzo	linguistico: 6	classico: 44		
<input type="checkbox"/>	28	Livello	biennio: 60	triennio: 24		
		8.Contributo liberale				
<input type="checkbox"/>	29	8.1. Ho versato il contributo liberale	si 80	no 10	parzialmente 1	
<input type="checkbox"/>	30	8.2. perché?				
<input type="checkbox"/>	31	8.3. Ritengo che il liceo fornisca informazioni adeguate sull'utilizzo del contributo	si 57	no 6	abbastanza 14	

<input type="checkbox"/>	32	8.4. Rispetto alle informazioni che ricevo, ritengo che il contributo sia usato in maniera adeguata	si 52	no 4	abbastanza 11	
<input type="checkbox"/>	33	I genitori sono disponibili a confrontarsi con i docenti su linee educative comuni?	si 10	no 43	abbastanza 5	
<input type="checkbox"/>	34	Mediamente, i genitori rafforzano l'attività educativa della scuola?	si 13	no 40	abbastanza 6	