

LIVELLO DI SODDISFAZIONE - ALLIEVI 2017-2018

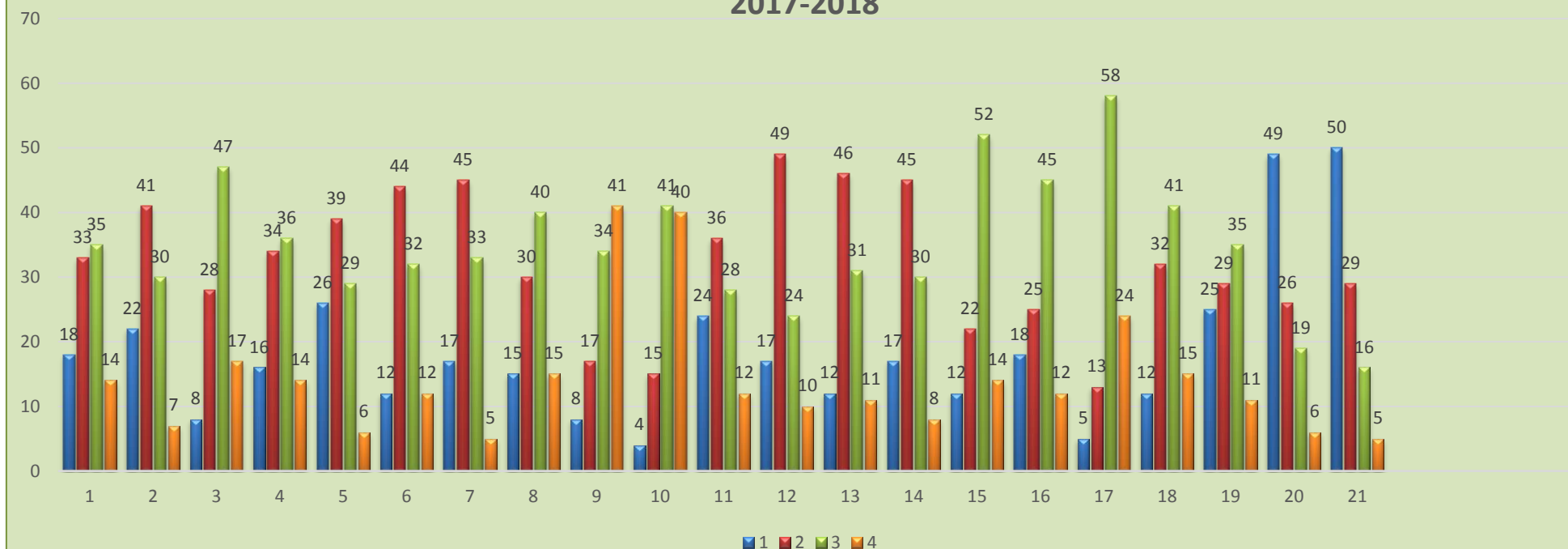

1. I docenti sono disponibili all'ascolto e alla discussione dei problemi personali degli allievi
2. Le valutazioni dei docenti sono sempre motivate
3. I docenti sono disponibili alla discussione dei problemi che emergono in classe
4. I docenti si preoccupano che tutti abbiano capito quanto da essi spiegato
5. I docenti assegnano agli allievi carichi di lavoro (compiti a casa, esercitazioni, ecc.) equilibrati
6. I docenti espongono con chiarezza gli obiettivi delle materie di studio
7. I docenti attribuiscono importanza a quello che dicono gli allievi
8. I rapporti realizzati dal Liceo con la tua famiglia sono soddisfacenti
9. Il clima che si respira in classe è generalmente buono
10. Il clima che si respira nell'Istituto è generalmente buono
11. L'orario scolastico è ben organizzato
12. Le informazioni provenienti dalla segreteria didattica sono chiare e tempestive

13. Le informazioni provenienti dalla presidenza sono tempestive ed esaurienti
14. Le attività dei collaboratori alla presidenza sono di aiuto e di sostegno per gli allievi
15. I laboratori e le aule sono attrezzati per lo svolgimento delle attività didattiche
16. I laboratori sono utilizzati adeguatamente
17. Ritengo che la preparazione ricevuta sia all'altezza delle mie aspettative ed interessi
18. Le iniziative e le proposte relative all'offerta didattica dell'Istituto (attività teatrali, sportive, corsi di approfondimento, ecc.) sono soddisfacenti
19. Le attività integrative (sportelli, corsi di recupero ecc.) sono soddisfacenti
20. La progettazione dell'attività ASL risponde alle mie aspettative in modo soddisfacente
21. La realizzazione dell'attività ASL risponde alle mie aspettative in modo soddisfacente

I dati sono da intendersi in percentuale; con 1 si intende il minimo livello di soddisfazione con la domanda e con 4 il massimo.

LIVELLO DI SODDISFAZIONE - DOCENTI 2017-2018

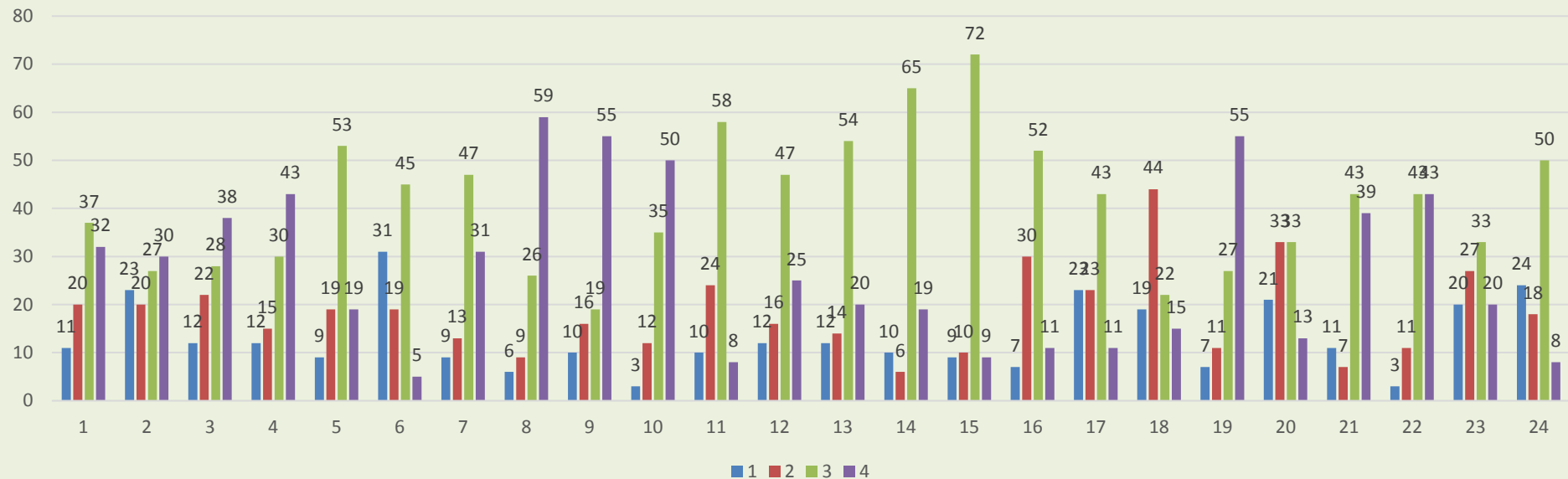

Legenda.

1. Il tempo messo a disposizione dal **DS** per l'ascolto dei Docenti è sufficiente
2. Il **DS** riconosce e valorizza la preparazione professionale dei docenti
3. Il **DS** permette di operare in un clima di fiducia e di incoraggiamento
4. La **Vicepresidenza** aiuta e sostiene la realizzazione di proposte ed iniziative
5. La qualità dei rapporti con i **colleghi** è soddisfacente
6. Esiste condivisione da parte dei **colleghi** sulle proposte di attività
7. La collaborazione fornita dal personale delle **segreterie** ai Docenti è soddisfacente
8. L'aiuto dei **collaboratori** scolastici nella vigilanza degli alunni è soddisfacente
9. La collaborazione degli **aiutanti tecnici** nei laboratori è soddisfacente
10. La pulizia e l'igiene di aule e servizi viene garantita in modo soddisfacente
11. I genitori condividono ed apprezzano le attività integrative ed extracurricolari proposte
12. L'interesse degli allievi nelle attività scolastiche è soddisfacente
13. L'interesse mostrato dagli allievi nelle attività extrascolastiche è soddisfacente
14. I risultati degli allievi sul piano dell'apprendimento sono soddisfacenti
15. Le comunicazioni web sono adeguate e sufficienti
16. I laboratori sono adeguatamente attrezzati
17. Esiste una buona disponibilità del servizio biblioteca
18. Esiste una buona fruibilità del servizio audiovisivi e del centro stampa
19. L'organizzazione dell'orario settimanale delle lezioni è soddisfacente
20. La qualità dei rapporti realizzati con le scuole medie è buona
21. La qualità dei rapporti realizzati con l'Università è buona
22. Il **PTOF** contiene iniziative in grado di soddisfare le finalità educative dell'Istituto
23. I genitori sono disponibili a confrontarsi con i docenti su linee educative comuni
24. Mediamente, i genitori rafforzano l'attività educativa della scuola

I dati sono da intendersi in percentuale

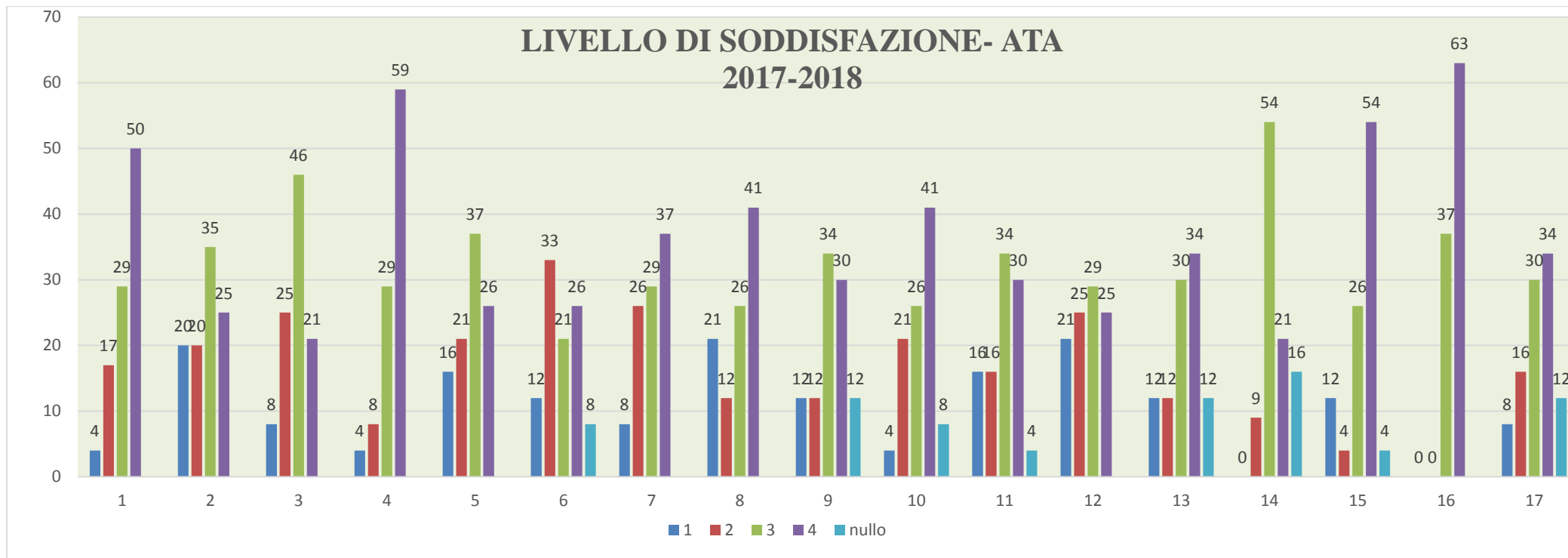

- 1** L'organizzazione dell'orario di lavoro del personale è soddisfacente
- 2** I carichi di lavoro sono equamente distribuiti
- 3** La definizione delle diverse funzioni e delle relative responsabilità è adeguata
- 4** E' soddisfacente l'attenzione posta dall'Istituto alle problematiche relative alla sicurezza sul posto di lavoro
- 5** L'attribuzione dei ruoli e dei compiti è improntata a chiarezza e trasparenza
- 6** Le iniziative formative organizzate in Istituto per lo svolgimento del lavoro del personale sono adeguate
- 7** Le modalità con cui la dirigenza traduce in soluzioni operative gli accordi presi a seguito di riunioni con il personale sono soddisfacenti
- 8** Sono soddisfacenti le modalità con le quali la dirigenza promuove un clima di collaborazione tra tutto il personale
- 9** La qualità dei rapporti con il direttore dei servizi è soddisfacente
- 10** La disponibilità del DS all'ascolto di problematiche e proposte del personale è

- 11** La dirigenza riconosce e valorizza la preparazione professionale del personale
 - 12** La qualità dei rapporti con i colleghi è soddisfacente
 - 13** La collaborazione offerta dai docenti nella conduzione delle attività di relazione con le segreterie è soddisfacente
 - 14** La collaborazione offerta dai docenti nella conduzione delle attività svolte nei laboratori è soddisfacente
 - 15** E' soddisfacente la collaborazione ed il supporto fornito dalla Vicepresidenza nella conduzione delle attività svolte in Istituto
 - 16** Le relazioni con gli allievi sono corrette
 - 17** La collaborazione offerta dai docenti nelle attività di vigilanza degli alunni è Satisfacente
- I dati sono in percentuale; con 1 si intende il minimo livello di soddisfazione e con 4 il massimo

**Livello di soddisfazione – genitori
2017-2018**

Linguistico biennio

	Domande	Insoddisfatto	Poco soddisfatto	Abbastanza soddisfatto	Soddisfatto
1	Qualità dell'ambiente di studio	1	2	47	24
2	Qualità della pulizia della Scuola	0	12	40	10
3	Qualità della vigilanza nella Scuola	0	4	30	21
4	Modalità di comunicazione fra la Scuola e le famiglie	2	7	23	43
5	Tempistiche di comunicazione fra la Scuola e le famiglie	0	4	28	36
6	le notizie ricavate da sito internet della scuola sono	inutili, perché non interessanti 0	inutili, perché non aggiornate 0	non facilmente reperibili 33	utili, perché interessanti 28
7	Modalità di comunicazione della scuola (registro elettronico ed altro) sui progressi di mio figlio	0	0	12	60
8	Modalità di comunicazione dei regolamenti interni	0	7	33	16
9	Fase di accoglienza nel primo anno di frequenza.	0	4	13	41
10	Ambiente di apprendimento (contesto in cui si svolge l'attività di insegnamento/apprendimento)	0	6	35	23

11	Le ragioni (anche più di una) per cui ho approvato la scelta di questa scuola (domanda rivolta ai genitori di studenti del primo anno di corso)				
12	Rapporti con il Dirigente scolastico	0	9	10	29
13	Azione del Dirigente per la coerenza nell'ambito dell'offerta formativa	0	2	17	25
14	Azione del Dirigente per un'organizzazione coerente con gli obiettivi didattici	0	1	15	29
15	Azione del Dirigente per una gestione economica efficiente dell'istituto	0	0	8	31
16	Disponibilità dei collaboratori del Dirigente scolastico nei confronti dei genitori	0	1	12	32
17	Funzionamento del Consiglio di Classe	0	2	39	17
18	Comunicazione delle decisioni del Consiglio di Istituto	0	5	30	14
19	Funzionamento della Segreteria e dei Servizi Amministrativi.	1	1	16	35
20	Cortesia della Segreteria e dei Servizi Amministrativi.	1	1	6	46
21	Rapporti con il personale ausiliario	0	2	16	34
22	Facilità di accesso alle informazioni sugli aspetti amministrativi e burocratici	3	4	42	4
23	I rapporti con i docenti	0	1	28	35
24	Disponibilità e atteggiamento comprensivo degli insegnanti	0	8	27	28
25	Modalità di incontro al mattino	0	0	24	19
26	Modalità di incontro al pomeriggio	2	2	23	15
27	Efficacia del ruolo del docente Coordinatore	3	2	7	42

	di classe anche rispetto a situazioni problematiche				
28	Indicazioni sulle verifiche (informazione sui criteri, metodi, tempi e strumenti di valutazione)	5	11	30	12
29	Chiarezza ed equità delle valutazioni	8	11	29	11
30	Rapporti tra i genitori della Scuola	2	9	31	11
31	Clima di collaborazione dei genitori nei confronti dei docenti	3	7	25	16
32	Organizzazione didattica generale	0	3	27	17
33	strutturazione del Piano triennale dell'Offerta Formativa (PTOF)	0	0	15	20
34	Attenzione agli interessi e alle specifiche esigenze di apprendimento degli studenti	2	7	25	17
35	Rapporto fra le aspettative e la preparazione effettivamente raggiunta	2	3	27	24
36	Coinvolgimento attivo degli studenti nelle attività didattiche in classe	0	6	21	19
37	Iniziative di potenziamento /ampliamento offerta formativa curricolare	0	9	18	15
38	Offerta di attività integrative extracurricolare (teatro, sport, educazione alla salute, conferenze, certificazioni linguistiche, ecc.)	0	6	15	30
39	Organizzazione dei soggiorni, viaggi di istruzione e uscite didattiche	1	9	23	14
40	Iniziative della Scuola per gli studenti che necessitano di recupero	1	4	9	28
41	Iniziative della Scuola per gli studenti con sospensione di giudizio	0	3	9	14
42	Rapporti degli studenti con le aziende durante i periodi di stage o alternanza scuola-lavoro.	0	0	9	10

43	Facilità di accesso alle informazioni sul rendimento scolastico degli studenti	0	2	8	43
44	Relazione tra i tempi della giornata degli studenti e i carichi di studio	1	5	30	20
45	Soddisfazione rispetto ai risultati ottenuti da suo figlio/a a scuola.	2	8	15	35
46	Ho versato il contributo liberale	si 58	no 0	in parte 3	
	perché:				
47	Ritengo che il liceo fornisca informazioni adeguate sull'utilizzo del contributo	per nulla 3	poco 10	abbastanza 20	molto 27
48	Rispetto alle informazioni che ricevo, ritengo che il contributo sia usato in maniera adeguata	per nulla 1	poco 3	abbastanza 20	molto 37

Linguistico Triennio

	Domande	Insoddisfatto	Poco soddisfatto	Abbastanza soddisfatto	Soddisfatto
1	Qualità dell'ambiente di studio	1	3	10	2
2	Qualità della pulizia della Scuola	0	0	6	4
3	Qualità della vigilanza nella Scuola	0	0	1	7
4	Modalità di comunicazione fra la Scuola e le famiglie	0	0	11	2
5	Tempistiche di comunicazione fra la Scuola e le famiglie	0	0	8	3
6	le notizie ricavate da sito internet della scuola	inutili, perché	inutili,	non	utili,

	sono	non interessanti 0	perché non aggiornate 0	facilmente reperibili 6	perché interessanti 7
7	Modalità di comunicazione della scuola (registro elettronico ed altro) sui progressi di mio figlio	0	0	4	9
8	Modalità di comunicazione dei regolamenti interni	0	1	6	1
9	Fase di accoglienza nel primo anno di frequenza.	1	0	3	5
10	Ambiente di apprendimento (contesto in cui si svolge l'attività di insegnamento/apprendimento)	0	2	6	3
11	Le ragioni (anche più di una) per cui ho approvato la scelta di questa scuola (domanda rivolta ai genitori di studenti del primo anno di corso)				
12	Rapporti con il Dirigente scolastico	0	0	4	5
13	Azione del Dirigente per la coerenza nell'ambito dell'offerta formativa	0	1	2	4
14	Azione del Dirigente per un'organizzazione coerente con gli obiettivi didattici	0	1	1	5
15	Azione del Dirigente per una gestione economica efficiente dell'istituto	0	0	2	5
16	Disponibilità dei collaboratori del Dirigente scolastico nei confronti dei genitori	0	1	5	2
17	Funzionamento del Consiglio di Classe	0	1	9	2
18	Comunicazione delle decisioni del Consiglio di Istituto	0	2	6	3
19	Funzionamento della Segreteria e dei Servizi Amministrativi.	0	0	4	4

20	Cortesia della Segreteria e dei Servizi Amministrativi.	0	0	3	7
21	Rapporti con il personale ausiliario	0	1	3	3
22	Facilità di accesso alle informazioni sugli aspetti amministrativi e burocratici	0	2	6	0
23	I rapporti con i docenti	0	1	3	9
24	Disponibilità e atteggiamento comprensivo degli insegnanti	0	3	6	4
25	Modalità di incontro al mattino	0	2	5	2
26	Modalità di incontro al pomeriggio	0	2	4	2
27	Efficacia del ruolo del docente Coordinatore di classe anche rispetto a situazioni problematiche	0	5	5	2
28	Indicazioni sulle verifiche (informazione sui criteri, metodi, tempi e strumenti di valutazione)	3	1	9	0
29	Chiarezza ed equità delle valutazioni	0	3	7	1
30	Rapporti tra i genitori della Scuola	0	1	7	0
31	Clima di collaborazione dei genitori nei confronti dei docenti	0	0	10	0
32	Organizzazione didattica generale	0	1	7	3
33	strutturazione del Piano triennale dell'Offerta Formativa (PTOF)	0	1	5	2
34	Attenzione agli interessi e alle specifiche esigenze di apprendimento degli studenti	0	2	5	1
35	Rapporto fra le aspettative e la preparazione effettivamente raggiunta	0	2	6	0
36	Coinvolgimento attivo degli studenti nelle attività didattiche in classe	0	0	6	1
37	Iniziative di potenziamento /ampliamento	1	1	4	1

	offerta formativa curriculare				
38	Offerta di attività integrative extracurriculare (teatro, sport, educazione alla salute, conferenze, certificazioni linguistiche, ecc.)	0	1	3	5
39	Organizzazione dei soggiorni, viaggi di istruzione e uscite didattiche	0	2	2	8
40	Iniziative della Scuola per gli studenti che necessitano di recupero	0	1	3	3
41	Iniziative della Scuola per gli studenti con sospensione di giudizio	0	2	2	0
42	Rapporti degli studenti con le aziende durante i periodi di stage o alternanza scuola-lavoro.	0	0	2	2
43	Facilità di accesso alle informazioni sul rendimento scolastico degli studenti	0	0	2	5
44	Relazione tra i tempi della giornata degli studenti e i carichi di studio	1	1	6	2
45	Soddisfazione rispetto ai risultati ottenuti da suo figlio/a a scuola.	0	0	5	4
46	Ho versato il contributo liberale	si 9	no 2	in parte 1	
	perché:				
47	Ritengo che il liceo fornisca informazioni adeguate sull'utilizzo del contributo	per nulla 0	poco 2	abbastanza 6	molto 2
48	Rispetto alle informazioni che ricevo, ritengo che il contributo sia usato in maniera adeguata	per nulla 0	poco 1	abbastanza 8	molto 2

Classico biennio

	Domande	Insoddisfatto	Poco soddisfatto	Abbastanza soddisfatto	Soddisfatto
1	Qualità dell'ambiente di studio	3	2	13	48
2	Qualità della pulizia della Scuola	0	1	12	32
3	Qualità della vigilanza nella Scuola	0	1	12	32
4	Modalità di comunicazione fra la Scuola e le famiglie	1	3	24	32
5	Tempistiche di comunicazione fra la Scuola e le famiglie	0	5	21	27
6	le notizie ricavate da sito internet della scuola sono	inutili, perché non interessanti 0	inutili, perché non aggiornate 0	non facilmente reperibili 25	utili, perché interessanti 25
7	Modalità di comunicazione della scuola (registro elettronico ed altro) sui progressi di mio figlio	1	1	6	49
8	Modalità di comunicazione dei regolamenti interni	0	2	21	21
9	Fase di accoglienza nel primo anno di frequenza.	1	1	4	40
10	Ambiente di apprendimento (contesto in cui si svolge l'attività di insegnamento/apprendimento)	0	2	11	38
11	Le ragioni (anche più di una) per cui ho approvato la scelta di questa scuola (domanda rivolta ai genitori di studenti del primo anno di corso)				
12	Rapporti con il Dirigente scolastico	0	3	7	32
13	Azione del Dirigente per la coerenza	0	1	9	27

	nell'ambito dell'offerta formativa				
14	Azione del Dirigente per un'organizzazione coerente con gli obiettivi didattici	0	2	7	24
15	Azione del Dirigente per una gestione economica efficiente dell'istituto	0	1	8	28
16	Disponibilità dei collaboratori del Dirigente scolastico nei confronti dei genitori	1	0	7	33
17	Funzionamento del Consiglio di Classe	0	2	17	29
18	Comunicazione delle decisioni del Consiglio di Istituto	1	4	21	16
19	Funzionamento della Segreteria e dei Servizi Amministrativi.	0	2	8	36
20	Cortesie della Segreteria e dei Servizi Amministrativi.	0	1	2	39
21	Rapporti con il personale ausiliario	0	2	7	29
22	Facilità di accesso alle informazioni sugli aspetti amministrativi e burocratici	2	11	15	9
23	I rapporti con i docenti	0	1	10	41
24	Disponibilità e atteggiamento complessivo degli insegnanti	1	3	17	27
25	Modalità di incontro al mattino	0	3	16	18
26	Modalità di incontro al pomeriggio	5	15	9	7
27	Efficacia del ruolo del docente Coordinatore di classe anche rispetto a situazioni problematiche	0	5	9	31
28	Indicazioni sulle verifiche (informazione sui criteri, metodi, tempi e strumenti di valutazione)	2	4	19	23
29	Chiarezza ed equità delle valutazioni	2	2	26	17
30	Rapporti tra i genitori della Scuola	1	3	13	21

31	Clima di collaborazione dei genitori nei confronti dei docenti	0	1	18	20
32	Organizzazione didattica generale	0	3	8	32
33	strutturazione del Piano triennale dell'Offerta Formativa (PTOF)	1	3	10	15
34	Attenzione agli interessi e alle specifiche esigenze di apprendimento degli studenti	1	7	6	30
35	Rapporto fra le aspettative e la preparazione effettivamente raggiunta	0	0	18	26
36	Coinvolgimento attivo degli studenti nelle attività didattiche in classe	0	2	12	34
37	Iniziative di potenziamento /ampliamento offerta formativa curricolare	0	3	14	21
38	Offerta di attività integrative extracurricolare (teatro, sport, educazione alla salute, conferenze, certificazioni linguistiche, ecc.)	1	3	6	32
39	Organizzazione dei soggiorni, viaggi di istruzione e uscite didattiche	3	5	11	19
40	Iniziative della Scuola per gli studenti che necessitano di recupero	0	2	10	27
41	Iniziative della Scuola per gli studenti con sospensione di giudizio	0	1	12	5
42	Rapporti degli studenti con le aziende durante i periodi di stage o alternanza scuola-lavoro.	1	0	2	5
43	Facilità di accesso alle informazioni sul rendimento scolastico degli studenti	0	1	5	42
44	Relazione tra i tempi della giornata degli studenti e i carichi di studio	5	10	16	16
45	Soddisfazione rispetto ai risultati ottenuti da	0	3	16	31

	suo figlio/a a scuola.				
46	Ho versato il contributo liberale perché:	si 52	no 1	in parte 1	
47	Ritengo che il liceo fornisca informazioni adeguate sull'utilizzo del contributo	per nulla 6	poco 1	abbastanza 24	molto 10
48	Rispetto alle informazioni che ricevo, ritengo che il contributo sia usato in maniera adeguata	per nulla 2	poco 3	abbastanza 23	molto 17

Classico triennio

	Domande	Insoddisfatto	Poco soddisfatto	Abbastanza soddisfatto	Soddisfatto
1	Qualità dell'ambiente di studio	<u>1</u>	<u>2</u>	<u>7</u>	<u>7</u>
2	Qualità della vigilanza nella Scuola	<u>1</u>	<u>0</u>	<u>6</u>	<u>4</u>
3	Modalità di comunicazione fra la Scuola e le famiglie	<u>0</u>	<u>2</u>	<u>8</u>	<u>6</u>
4	Tempistiche di comunicazione fra la Scuola e le famiglie	<u>0</u>	<u>4</u>	<u>7</u>	<u>5</u>
5	le notizie ricavate da sito internet della scuola sono	<u>inutili, perché non interessanti 0</u>	<u>inutili, perché non aggiornate 0</u>	<u>non facilmente reperibili 9</u>	<u>utili, perché interessanti 7</u>
6	Modalità di comunicazione della scuola (registro elettronico ed altro) sui progressi di mio figlio	<u>0</u>	<u>2</u>	<u>4</u>	<u>10</u>

7	Modalità di comunicazione dei regolamenti interni	<u>0</u>	<u>1</u>	<u>6</u>	<u>5</u>
8	Fase di accoglienza nel primo anno di frequenza.	<u>0</u>	<u>1</u>	<u>6</u>	<u>2</u>
9	Ambiente di apprendimento (contesto in cui si svolge l'attività di insegnamento/apprendimento)	<u>1</u>	<u>2</u>	<u>6</u>	<u>4</u>
10	Le ragioni (anche più di una) per cui ho approvato la scelta di questa scuola (domanda rivolta ai genitori di studenti del primo anno di corso)				
11	Rapporti con il Dirigente scolastico	<u>0</u>	<u>0</u>	<u>4</u>	<u>6</u>
12	Azione del Dirigente per la coerenza nell'ambito dell'offerta formativa	<u>0</u>	<u>0</u>	<u>6</u>	<u>5</u>
13	Azione del Dirigente per un'organizzazione coerente con gli obiettivi didattici	<u>0</u>	<u>0</u>	<u>5</u>	<u>4</u>
14	Azione del Dirigente per una gestione economica efficiente dell'istituto	<u>0</u>	<u>0</u>	<u>3</u>	<u>8</u>
15	Disponibilità dei collaboratori del Dirigente scolastico nei confronti dei genitori	<u>0</u>	<u>0</u>	<u>3</u>	<u>8</u>
16	Funzionamento del Consiglio di Classe	<u>2</u>	<u>3</u>	<u>7</u>	<u>2</u>
17	Comunicazione delle decisioni del Consiglio di Istituto	<u>0</u>	<u>2</u>	<u>9</u>	<u>2</u>
18	Funzionamento della Segreteria e dei Servizi Amministrativi.	<u>0</u>	<u>2</u>	<u>4</u>	<u>9</u>
19	Cortesìa della Segreteria e dei Servizi Amministrativi.	<u>0</u>	<u>0</u>	<u>0</u>	<u>13</u>
20	Rapporti con il personale ausiliario	<u>0</u>	<u>0</u>	<u>1</u>	<u>13</u>

21	Facilità di accesso alle informazioni sugli aspetti amministrativi e burocratici	<u>1</u>	<u>0</u>	<u>9</u>	<u>2</u>
22	I rapporti con i docenti	<u>0</u>	<u>2</u>	<u>2</u>	<u>8</u>
23	Disponibilità e atteggiamento comprensivo degli insegnanti	<u>0</u>	<u>2</u>	<u>4</u>	<u>7</u>
24	Modalità di incontro al mattino	<u>0</u>	<u>2</u>	<u>7</u>	<u>4</u>
25	Modalità di incontro al pomeriggio	<u>0</u>	<u>5</u>	<u>3</u>	<u>3</u>
26	Efficacia del ruolo del docente Coordinatore di classe anche rispetto a situazioni problematiche	<u>1</u>	<u>2</u>	<u>5</u>	<u>5</u>
27	Indicazioni sulle verifiche (informazione sui criteri, metodi, tempi e strumenti di valutazione)	<u>2</u>	<u>3</u>	<u>3</u>	<u>4</u>
28	Chiarezza ed equità delle valutazioni	<u>2</u>	<u>2</u>	<u>4</u>	<u>3</u>
29	Rapporti tra i genitori della Scuola	<u>0</u>	<u>2</u>	<u>4</u>	<u>7</u>
30	Clima di collaborazione dei genitori nei confronti dei docenti	<u>0</u>	<u>0</u>	<u>9</u>	<u>5</u>
31	Organizzazione didattica generale	<u>0</u>	<u>2</u>	<u>7</u>	<u>3</u>
32	strutturazione del Piano triennale dell'Offerta Formativa (PTOF)	<u>1</u>	<u>2</u>	<u>4</u>	<u>3</u>
33	Attenzione agli interessi e alle specifiche esigenze di apprendimento degli studenti	<u>0</u>	<u>3</u>	<u>8</u>	<u>1</u>
34	Rapporto fra le aspettative e la preparazione effettivamente raggiunta	<u>0</u>	<u>1</u>	<u>7</u>	<u>5</u>
35	Coinvolgimento attivo degli studenti nelle attività didattiche in classe	<u>0</u>	<u>2</u>	<u>2</u>	<u>9</u>
36	Iniziative di potenziamento /ampliamento offerta	<u>1</u>	<u>2</u>	<u>4</u>	<u>5</u>

	formativa curriculare				
37	Offerta di attività integrative extracurriculare (teatro, sport, educazione alla salute, conferenze, certificazioni linguistiche, ecc.)	<u>1</u>	<u>2</u>	<u>5</u>	<u>4</u>
38	Organizzazione dei soggiorni, viaggi di istruzione e uscite didattiche	<u>0</u>	<u>2</u>	<u>4</u>	<u>11</u>
39	Iniziative della Scuola per gli studenti che necessitano di recupero	<u>0</u>	<u>4</u>	<u>4</u>	<u>3</u>
40	Iniziative della Scuola per gli studenti con sospensione di giudizio	<u>0</u>	<u>2</u>	<u>3</u>	<u>3</u>
41	Rapporti degli studenti con le aziende durante i periodi di stage o alternanza scuola-lavoro.	<u>1</u>	<u>1</u>	<u>7</u>	<u>3</u>
42	Facilità di accesso alle informazioni sul rendimento scolastico degli studenti	<u>1</u>	<u>1</u>	<u>1</u>	<u>10</u>
43	Relazione tra i tempi della giornata degli studenti e i carichi di studio	<u>2</u>	<u>4</u>	<u>3</u>	<u>3</u>
44	Soddisfazione rispetto ai risultati ottenuti da suo figlio/a a scuola.	<u>0</u>	<u>0</u>	<u>5</u>	<u>9</u>
45	Ho versato il contributo liberale	<u>si 9</u>	<u>no 1</u>	<u>in parte 1</u>	
46	perché:				
	Ritengo che il liceo fornisca informazioni adeguate sull'utilizzo del contributo	<u>per nulla 0</u>	<u>poco 4</u>	<u>abbastanza 2</u>	<u>molto 6</u>
47	Rispetto alle informazioni che ricevo, ritengo che il contributo sia usato in maniera adeguata	<u>per nulla 0</u>	<u>poco 1</u>	<u>abbastanza 2</u>	<u>molto 8</u>

