

Legenda

1. I docenti sono disponibili all'ascolto e alla discussione dei problemi personali degli allievi
2. Le valutazioni dei docenti sono sempre motivate
3. I docenti sono disponibili alla discussione dei problemi che emergono in classe
4. I docenti si preoccupano che tutti abbiano capito quanto da essi spiegato
5. I docenti assegnano agli allievi carichi di lavoro equilibrati
6. I docenti espongono con chiarezza gli obiettivi delle materie di studio
7. I docenti attribuiscono importanza a quello che dicono gli allievi
8. I rapporti realizzati dal Liceo con la tua famiglia sono soddisfacenti
9. Il clima che si respira in classe è generalmente buono
10. Il clima che si respira nell'Istituto è generalmente buono
11. L'orario scolastico è ben organizzato

12. Le informazioni provenienti dalla segreteria didattica sono chiare e tempestive
13. Le informazioni provenienti dalla presidenza sono tempestive ed esaurienti
14. Le attività dei collaboratori alla presidenza sono di aiuto e di sostegno per gli allievi
15. I laboratori sono attrezzati per lo svolgimento delle attività didattiche
16. I laboratori sono utilizzati adeguatamente
17. Ritengo che la preparazione ricevuta sia all'altezza delle mie aspettative ed interessi
18. Le iniziative e le proposte relative all'offerta didattica dell'Istituto (attività teatrali, sportive, corsi di approfondimento, ecc.) sono soddisfacenti
19. Le attività integrative (sportelli, corsi di recupero ecc.) sono soddisfacenti

I dati sono da intendersi in percentuale

Livello di soddisfazione docenti, 2014-2015

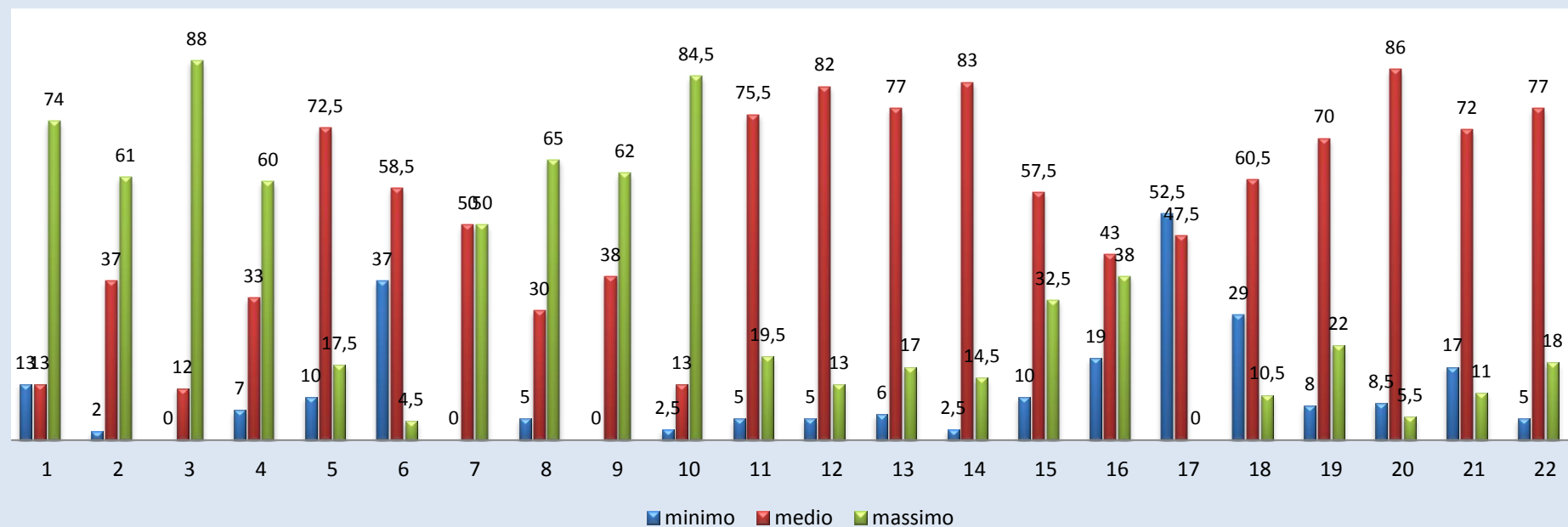

Legenda.

1. Il tempo messo a disposizione dal **DS** per l'ascolto dei Docenti è sufficiente
2. Il **DS** riconosce e valorizza la preparazione professionale dei docenti
3. Il **DS** permette di operare in un clima di fiducia e di incoraggiamento
4. La **Vicepresidenza** aiuta e sostiene la realizzazione di proposte ed iniziative
5. La qualità dei rapporti con i **colleghi** è soddisfacente
6. Esiste condivisione da parte dei **colleghi** sulle proposte di attività
7. La collaborazione fornita dal personale delle **segreterie** ai Docenti è soddisfacente
8. L'aiuto dei **collaboratori** scolastici nella vigilanza degli alunni è soddisfacente
9. La collaborazione degli **aiutanti tecnici** nei laboratori è soddisfacente
10. La pulizia e l'igiene di aule e servizi viene garantita in modo soddisfacente
11. I genitori condividono ed apprezzano le attività integrative ed extracurricolari proposte
12. L'interesse degli allievi nelle attività scolastiche è soddisfacente

13. L'interesse mostrato dagli allievi nelle attività extrascolastiche è soddisfacente
14. I risultati degli allievi sul piano dell' apprendimento sono soddisfacenti
15. Le comunicazioni web sono adeguate e sufficienti
16. I laboratori sono adeguatamente attrezzati
17. Esiste una buona disponibilità del servizio biblioteca
18. Esiste una buona fruibilità del servizio audiovisivi e del centro stampa
19. L'organizzazione dell'orario settimanale delle lezioni è soddisfacente
20. La qualità dei rapporti realizzati con le scuole medie è buona
21. La qualità dei rapporti realizzati con l' Università è buona
22. Il **POF** contiene iniziative e proposte in grado di soddisfare le finalità educative dell'Istituto.

I dati sono da intendersi in percentuale

Risultati Questionario Genitori a.s. 2014/2015

Data Documento	Codice	Domande	Livello:1 Mai	Livello:2 Qualche volta	Livello:3 Sempre
11/04/2015	1	1.1 Viene a scuola volentieri	11.48%	19.13%	69.4%
11/04/2015	2	Trova interessante il lavoro scolastico	1.68%	32.4%	65.92%
11/04/2015	3	Rispetta i suoi insegnanti	0%	3.79%	96.21%
11/04/2015	4	2.1 Le comunicazioni della scuola sono efficaci e tempestive	5.56%	41.98%	52.47%
11/04/2015	5	Le comunicazioni della scuola forniscono un quadro accurato e utile dei progressi di mio figlio	5.16%	35.48%	59.35%
11/04/2015	6	Mi informo regolarmente sui progressi di mio figlio	0.65%	16.34%	83.01%
11/04/2015	7	Conosco il Regolamento dell'Istituto		no 35%	si 65%
11/04/2015	8	Utilizzo il sito web come strumento di informazione		no 7.97%	si 92.03%
11/04/2015	9	Se sì, ritengo che le informazioni siano			
11/04/2015	10	3.1 Gli incontri hanno luogo a un'ora per me idonea	18%	65.33%	16.67%
11/04/2015	11	Gli incontri al pomeriggio sono ben organizzati	13.43%	67.16%	19.4%
11/04/2015	12	Il ricevimento dei genitori al mattino è ben organizzato	7.59%	44.14%	48.28%
		4.Cio che dicono i genitori	in disaccordo	quasi d'accordo	d'accordo
11/04/2015	13	I rapporti con i docenti sono buoni	3.09%	25.93%	70.99%
11/04/2015	14	4.1 Il Piano dell'Offerta Formativa (POF) è ben strutturato	0%	43.97%	56.03%
11/04/2015	15	Le attività extracurricolari (corsi di lingue, musica,informatica) sono di buona qualità	15.45%	58.54%	26.02%
11/04/2015	16	I viaggi di istruzione e le uscite didattiche sono ben organizzati	13.7%	34.25%	52.05%
11/04/2015	17	Gli interventi di recupero sono efficaci	25.62%	50.41%	23.97%
11/04/2015	18	Gli ambienti scolastici sono puliti e ordinati	4.83%	25.52%	69.66%
11/04/2015	19	Ritengo sufficiente il tempo che mio figlio dedica allo studio	6.45%	37.42%	56.13%
11/04/2015	20	Gli insegnanti sono disponibili e comprensivi	8.28%	43.95%	47.77%
11/04/2015	21	Le ragioni (anche più di una) per cui ho approvato la scelta di questa scuola			

		5.II Dirigente Scolastico			
11/04/2015	22	5.1 Disponibile per colloqui privati	4.84%	22.58%	72.58%
11/04/2015	23	Si adopera per garantire una gestione efficiente dell'istituto	3.13%	17.97%	78.91%
11/04/2015	24	I collaboratori del Dirigente Scolastico sono disponibili nei confronti dei genitori	1.6%	15.2%	83.2%
		6.Gli Organi Collegiali			
11/04/2015	25	6.1 Sono soddisfatto del funzionamento del Consiglio di Classe	5.3%	33.33%	61.36%
11/04/2015	26	Sono soddisfatto delle decisioni del Consiglio di Istituto	0.85%	71.19%	27.97%
		7.II Personale non Docente			
11/04/2015	27	7.1 Il servizio reso dalla segreteria è adeguato e tempestivo	3.82%	16.03%	80.15%
11/04/2015	28	Sono soddisfatto/a del servizio reso dai collaboratori scolastici	0.8%	15.2%	84%
		Indirizzo e Livello seguito nel corso di studi			
11/04/2015	71	Indirizzo	linguistico: 55.86%	classico: 44.14%	
11/04/2015	72	Livello	biennio: 54.21%	triennio: 45.79%	
		8.Contributo liberale			
11/04/2015	73	8.1. Ho versato il contributo liberale	si 69.64%	no 9.82%	parzialmente 20.54%
11/04/2015	74	8.2. perché?			
11/04/2015	75	8.3. Ritengo che il liceo fornisca informazioni adeguate sull'utilizzo del contributo	si 47.01%	no 5.98%	abbastanza 47.01%
11/04/2015	76	8.4. Rispetto alle informazioni che ricevo, ritengo che il contributo sia usato in maniera adeguata	si 34.71%	no 6.61%	abbastanza 58.68%